朝鮮日報
夕刊
本紙特刊並十二面

一九四〇年까지에 海軍會議延期說
日米意見懸隔、協定難豫想코
在華府外交官과 米海軍一部에擡頭

【華盛頓發聯合二十一日發】 來海軍軍縮會議에 對한日英米間 特히 日米間의意見에甚한懸隔이잇다는것이 더욱明瞭하게되여 當地政府一部外交官及 米國海軍方面에는 明年海軍軍縮會議를 一九四〇年까지 延期하는것이得策이라는旨의意見을 表示하는者가漸次出現하고잇다 其理由는現下의 政治的混亂狀態特히 東洋의情勢가明年會議에잇서協定成立을얻을만큼困難케할事態가잇기때문이다 又一部政府側에서는 日英米三國間에 政治的方面의成立可能性이 現在보다도 만케되는 一九四〇年까지 總決定을 延期하고 過間에米國은 條約制限度까지의 最大海軍力을充實케하야 一九三六年末에는 겨우條約量의八割五分밖에達치못하는대서 生하는不利를免함으로 最善의方法이라는意見이잇다

佛潛水艦爆發 四名이負傷

【시엘부-르二十一日發聯合】 二十一日시엘부-르港航時에突然 佛蘭西潛水艦아리안누號는 艦內爆發하야 四名의負傷者를 내엿다

開催地、期日等은 佛伊加入後決定
倫敦海軍會議豫備會談

【東京電話聯合】 海軍縮少豫備會商은 十八日부터日英米三國間에開始되여 英米間에는第二次會商專門家會商까지 行케되여結局 豫備的會商이成熟되는데 今日까지 行케된 會商內容을開催地及 그協議議題를 審議한것으로 그情勢로보아英國政府의 意圖하는今回豫備會商의運行方策에對하야 松平大使의報告를 綜合하며英國政府는별서부터 會商參加를申請한 日米에對하야 手續問題에關한 豫備的折衝에잇서서 곳그것을 決定하지안코 一次各國各般相互間 各己立場意向을自由로운 憚없이披瀝하는것으로 비추어 그間은 討議를하지안코逐次適當한機會에 맥드날드首相으로부터各國의意向을取하야 綜合하여 相對國에報告하거나또는 必要에應하야 三國이一堂에會合하거나하야 適當히處理하야 갈것으로觀測된다 따라서會議開催地及 議題에對하야서도佛伊의加入을기다려正式決定할것으로 特殊國의決定을他國에强要하는것과가튼것은 極히避할方針이다

英米專門家會議
艦型과備砲를檢討

【倫敦二十一日發聯合】 二十一日英米海軍豫備交涉專門家會議는艦型備砲縮少問題를 中心으로討議를 거듭하엿는대此는 英米兩國海軍이 各其會議를促進키爲하야 協定案準備를主要目的으로하고잇다 此에對하야 雙方이모도 實實的으로軍備縮少의 尺度를發見하려하고잇다 特히 맥도날드英首相은 이點을가장熱烈히希望하고 今後에行할會議에잇서서는 單純히全般的縮少에끈치지안코 모든艦種과 備砲에對하야徹底的으로 檢討를行하리라고期待된다

比率問題協議

【電通倫敦廿一日發】 英米海軍專門家會議는 二十一日午前十一時부터英國外務省에서 開催、午後二時까지約三時間에亘하야 比率問題에關하야協議를 行하엿다

噸數制限問題로 專門的審議開始

【倫敦二十一日發聯合】 二十日英米第二次 海軍豫備會商에 繼續하야 英米專門家會議는二十一日 午前十一時五分부터英外務省에서 開會되엿다 本日會議에서 米國側으로부터 래이少將以下 專門家數名이出席하엿다 爲先噸數制限與問題就中歐洲巡洋艦 噸數制限問題를中心으로審議를 開始하엿는데이問題에잇서서는 米國專門委員은確固한 提案을가지고 잇지안허米國側 래이委員은英國側主張을듯고저 한다는態度로나올것으로看取된다

換算率引上의 理由를追糺
會商은二十二日繼續

【莫斯科二十日發聯合】 第二次會商은 二十日午後三時부터 蘇聯邦人民委員部極東部에서 開會日本代表部로酒匂參事官、蘇聯政府로는 유스케빗치極東部次長ー제베류經濟部長이 出席蘇聯代表는 現行換算率을 一氣에倍加하야 七十五錢換으로 提案하엿슴에 對하야 酒匂參事官은二十日의 會商에잇서서도 日本政府의見解를表明치안코 여러가지質問을發하야 蘇聯政府의換算率引上의理由를追加하엿다 次回會商은二十二日繼續할터이다

定例閣議

【電通東京電話】 二十二日定例閣議는 午前十時부터 首相官邸에서開催 齋藤首相以下全閣僚出席 廣田外相으로부터海軍軍縮豫備交涉에關하야 左와如히報告하엿다
一、松平大使는 막도날드首相 매비스米軍縮代表와會見하고 豫備交涉을 進捗하고잇는대 英國은될수잇스면 一九三五年一月을主張하고 米國은同年夏를提議하고 日本은四月頃을主張하고잇는대 아직意見一致되지못하엿다
一、英國의一月說은 皇帝陛下御即位二十五周年祝賀會前에完了하기를希望하기때문이오 米國은 議會開會를考慮하고잇는것이다
一、會議에잇서서는 政府間
一、本會議開催場所에對하여는 米國은 반드시 華盛頓을主張치안코 英國亦是 倫敦을固執치안는다 日本은 주네브로되는대 反對意見을表明하고잇슴으로 結局開催地는未確定이라할것이다
一、會議參加國은 日本側은日英、米、佛、伊等五個國을主張하고잇다 歐洲[illegible]關係에잇서서는 獨逸、蘇聯、西班牙三國이參加할것이라하고報告하고 正午散會하엿다

天皇、皇后兩陛下 金一封御下賜
黃海道暴風罹災者에게

【東京電話聯合】 天皇、皇后兩陛下께서는 今月上旬朝鮮黃海道附近의 暴風으로家屋倒壞、漁船顚覆등 被害가不少한것을 들으시고 罹災民에對하야 二十一日御內帑金爲한金一封을 御下賜하시엿는대 湯淺宮相은 直時朝鮮總督府로 傳達하엿다

選擧法改正案 閣議서公布決定

【東京電話聯合】 二十日樞密院本會議를 通過한 衆議院議員選擧法中改正法律案은 政府에御下渡되엿슴으로 二十二日閣議에서公布하기로決定하고 直時內閣으로부터 上奏御裁可를仰할手續을取하엿는대 二十三日官報로 公布할터이다

米陸軍爆擊機
알라스카에大編隊飛行
空中防備强化訓練

【華盛頓二十一日發聯合】 米國陸軍省은 七月上旬을期하야 알라스카 페어뱅크스에向하야 爆擊機十機로되는 編隊大飛行을敢行하기로 決하고二十一日 右飛行計劃이 發表되엿다今回의壯擧의 目的은訓練及 撮影飛行이라고稱하나 海軍省이一九三四年一月吾海爆擊飛行艇六臺의編隊飛行을 計劃하고센프란시스코로부터 太平洋上布哇指揮基點眞珠灣까지 二千四百哩를一氣에 踏破한데相呼應하야 應急出動訓練의 空中防備强化를計劃하는것으로보이는데 陸軍省發表編隊飛行計劃內容은左와如하다
一、時期七月上旬
一、參加機陸軍爆擊機十臺
一、參加將校
指揮官카리포니아州리버싸이드·마ー치飛行場 飛行隊長 아ー놀드中佐
飛行將校二十名下士一名
一、코ー쓰=華盛頓을 越點으로미네아포리쓰·위니벡·레지나·에드먼드·푸린쓰쪼ー지·화이트호ー쓰를經由목各地에着陸하고 페어ー뱅크쓰에達한다
一、同飛行距離七千三百三十五哩
一、飛行日數 五十日

자바이칼方面에 驚異할蘇聯軍備
탕크數百臺가猛演習

【하이랄二十一日發聯合】 最近智多로부터 歸來한官吏의말에依하면 자바이칼方面의蘇聯邦의兵力은 一萬以上으로 國越線의人員까지合하면 數萬에達할것이라는대 탕크約三百臺 飛行機數臺로 猛訓練을繼續하며軍需를兼築한다는等 軍備充實에寧日이업는現狀이라고하야 注意를끄럿다

米宣敎師射殺한 容疑者逮捕

【北平二十一日發聯合】 米國側에서는 去十五日西山別莊에서米國人宣敎師[잉그람]氏를射殺한事件에對하야 北平中國當局에嚴談中이든바 二十四日午後有力犯人이라고 推測되는容疑者一名을逮捕하엿다고公表하엿다

坐礁되엿슴에不拘 救助信號도不發
濃霧로宗谷海峽에坐礁된
蘇汽船의奇怪한行動

【電通函館電話】 二十日午前五時頃 宗谷海峽猿拂村近海에五千噸級의 外國汽船이坐礁되여잇는것을 馬漁中의漁船이發見하고稚內署에屆出하엿는데 同署에서調査한바 船名은不明하나蘇聯汽船이란것이 判明되엿다 그러나奇怪한것은 坐礁되엿슴에도不拘하고 救助信號를發치안코 潮流를利用하야自力으로離礁하려는것인데 稚內署에서는 時節이時節인만콤重大視하고 其行動을探査中이다

【電通函館電話】 宗谷海峽猿拂海에 坐礁한蘇聯汽船은 乘組員五十餘名으로 오호츠크海方面을航行中濃霧때문에 二十日早曉猿拂海에 坐礁되엿스나 原因에對하여는 言語不通으로 要領不得임으로 所轄稚內署에서通譯으로부터 通譯이出張하야取調를行하고잇다

華府加奈陀間에 編隊飛行計劃

【電通華盛頓二十一日發】 米陸軍省에서는 米國카나다間의 親善關係를 促進키爲하야 華盛頓페아뱅크스間의 編隊長距離飛行計劃을 二十一日左와如히發表하엿다
헨리아놀드中佐指揮下에 七月初부터 中旬까지將校廿名 兵卒十名을 搭乘하고爆擊機十臺로서 飛行訓練及寫眞撮影을兼하야 華盛頓페아뱅크스間의 編隊飛行을決行한、經過地點은 미네아폴리스、에드몬톤、프린스쪼지、화잇홀스、페나뱅크스等이다

파나마運河 一日通過再試驗

【電通華盛頓廿日發】 米國海軍長官스완손氏는 米國聯合艦隊의動靜에關하야今日(二十日) 左와如히 發表하엿다
米國聯合艦隊百十一隻은 最初파나마 運河二十四時間通過를計劃하야 豫定時間內에 通過를 完了치는못하엿스나 何如튼四十八時間祭으로 目的은達成하엿다 今回는더욱 時間短縮을圖하야 再次全艦隊의스피드通過를 完行할計劃이다 此는一旦有事時全艦隊를參加케하기爲하야 危險을冒하고 全艦隊의通航必要를痛感하기때문이다

大藏事件에對한
法相의報告는二十六日頃乎
政變은不可避觀測

【電通東京電話】 大藏省事件에對한 檢察當局의取調는그後 進展하고잇스나 此는同時에本體인 某事件과 分離할수잇는 關係에잇슴으로 司法當局으로서도 그全貌의歸趨에對하야今日까지 審理를進行한結果 某事件及大藏省疑獄事件의 全般的歸趨도 大略알게되엿슴으로 小山法相은 來二十六日의定例閣議前齋藤首相에對하야 某事件及大藏省事件의內容을 또高橋藏相에對하야는 大藏省事件이眞相을 各各報告하기로되엿다한다
右에關하야 齋藤首相도 側近者에對하야 不遠法相으로부터 事件의全貌報告가잇기를 期待한다고말한點을 아울너考慮한다면 結局某事件及大藏省事件에關한 眞相細目事項은 別問題로하고 적어도總括的報告가 잇슬것으로보며 따라서大藏省事件이 檢察當局의豫想과가튼 境遇에잇서서의 政府의態度야말로注目할것으로 政界一部에서는 今月末頃에 政變不可避로보는傾向이만타

完全한結末은 七月中旬後

【東京電話聯合】 大藏省事件의責任을負하고 고總辭職을決行할것갓치보이든 齋藤內閣은 아직事件의中心에 되여잇는것이 무엇인지 不明瞭하다는司法大臣의 報告가잇슴으로 靜觀한다는口實을가지고 急히내여던질것갓치보이지안는다 이것이 金로모金內閣인 所以인지도 알수업스나 一部에 後繼內閣組織도 困難하고時局도非常時인으로 元老重臣方面에서可及的無事主義를 標榜하고延命工作을 實施하야留任하리라는風說도잇다 그러나齋藤首相은小山法相으로부터 所謂中間報告를 기다리고잇는大藏省事件은 아직도檢事局의 取調途中에잇고 只今까지의檢擧로事件의 結末을지을는지 그러치안으면 風說과갓치檢擧의손이더욱빼처못를 現閣僚에及할는지全然不明、다 萬一이檢擧의손이더욱빼처前閣僚가 司直의組上에 오르게되다고하면 政局은急轉直下로 靜觀도 아모것도 所用이 업게될것이다 그러나 取調의 進行狀況으로보아 그見解는 아마 七月中旬以後에야 서게되리라고 觀測된다 그리고 小山法相도 檢事局의取調 一段落에對하여는 그때에 齋藤首相에 對하야事件全貌의 總括的報告를行할터인대其時期는 八月以後는아니라고言明하엿고 그때는事件이此以上擴大進展하든가或은只今까지의程度로 끈치리라는것을報告할터인대 此에依하야內閣의運命이 決定될터이다

檢察當局의손에 確證이쥐인模樣
結局挂冠하게될形勢

【電通東京電話】 綱紀問題에關한檢察當局의 取調를이미月餘에亘하야 問題는各方面에波及되여 今後進展과 擴大性은係히濃厚化하여젓는대 直接政局과重大한 關聯을갓고잇는大藏省事件도 最近에이르러果然問題의核心을 찔너取調는顯著히進行되여 期待되여잇는小山法相의首相 藏相에對한 黑田次官以下의 罪狀取調結果와關係되는 事件全貌報告는 近日中으로迫到되여 따라일주閣議에서 齋藤首相으로부터 高橋藏相以下全閣僚에對하야 諒解를어든 所謂靜觀態度는깨끗이此를 淸算하고現內閣은 去就의態度를 決定치안을수업는狀勢에 이르게되엿다 政府가如何한措置를 取할는지는오직小山法相의 報告內容如何에잇다는것은 勿論이나 이間題가司直의손으로 옴은以來世上各種各樣의豫測과 見解가行하게되엿는대 此는檢察當局의取調內容을 아지못하고 單純한想像에不過하고 其中에는 司法權의 威信까지 疑心하는 極端의 說을吐하는 者도잇다小山法相、皆川次官等 直接大事件에當着한 檢察當局의말에依하면大藏省事件은 一部極히微微한材料도잇스나 黑田次官其他의大部分은 모도움직일수업는確證이잇고그리고 背任橫領及幇助로起訴되여잇는 某某氏가全部贈賄罪의 追訴를當하게되엿다未召喚인某某閣僚가 關係한事實도 어나點까지는明確히되엿는바인대 此種內閣의致命的事實에基하야 小山法相으로부터 齋藤首相에게報告하면 高橋藏相의政治的引責이 되는바 齋藤首相의 桂冠을明白하다고觀測되다

張家口庫倫間에 大自動車路建設
蘇聯의對中進出露骨

【東京電話聯合】 確實한側에達한情報에依하면 最近張家口로부터 庫倫에至하는交通運輸의一般事務를 取扱키爲하야綏遠省平地泉에 張庫交通處가設置되엿는데蘇聯邦張家口駐在領事가 委員이되고 中國側은綏遠察哈爾兩省의 官憲이委員으로參加하야 多數事務員을使用하야 이미張家口、庫倫兩地間의自動車交通路建設에 着手하엿다
國民政府는 이事業達成에助力을與하기爲하야 張庫間往復하는 蘇聯國人에게 充分한保護를加할것 中國國民도蘇聯國人과同様의待遇와 地位를與할것等을 綏遠察哈爾兩省政府에通達하엿다 그리고이 一大道路建設事業에는 大型自動車八十臺를使用하고 此를保護키爲하야特히 四臺의 裝甲自動車를出動식혀 警備에當하고잇는대 自動車道路開設에當하야 左와如한設備가施行케되엿다
一、平地泉ー烏得에至하는自動車道路途上 數個所의 駐在場과發電力五百키로의 無電臺를設置함
二、烏蘭哈達ー明安(一千粁) 伊林、准爾斯에 各一個所의無電臺를設置함
三、烏得以外에特히 十數個所의無電臺를 設置하야蘇聯邦中國間의 交通警備等連絡을通信한다 右는放送과 並行하야그規模는 相當히彪大하다
그리고 自動車道路完成에當하야特히注目되는點은 從來와如히聯邦의 單純한軍事的侵略의意圖에依한것이아니다 國民政府와充分한 連絡을圖하기爲하야事業에着手하는것이다 如斯히多數한 無電臺를設置하는것은明確히軍事上重要한 意味가잇는것이오 또自動車道路十數本의開通과아울너蘇聯勢力의進出은 一層增加하리라고 觀測된다

國防의樞要機關
革命軍事會議를廢止
蘇中央執行委員公布

【莫斯科二十日發聯合】 蘇聯政府는過去十年間國防의 樞要機關으로되여잇다 赤軍革命軍事會議를廢棄하엿다는旨를 二十日蘇聯中央執行委員會令으로써 公布되엿다
一、革命軍事會議를廢止
一、陸 海軍人民委員會와가리 幹部會議를廢止하고 새로蘇聯邦國防人民委員部를設置
一、가말니及드하체코스키兩氏를 國防人民委員部次長으로 任命함
그리고 革命軍事會議는 赤軍最高機關으로 過去十年間赤軍의軍事整備에任하야 故[프룬제]將軍을委員長으로한 革命軍事會議의努力의結晶이라고한다

中川小十郞氏 園公을訪問

【電通興津電話】 西園寺公秘書中川小十郞氏는二十一日午前十時十五分西園寺公을訪問 一時間餘에亘하야 여러가지要談을遂하고同十一時二十分에辭去하엿다

閣議決定事項

【電通東京電話】
一、石油業法中施行期日의件(七月一日)
一、石油業法中施行勅令制定의件
一、石油業委員會官制制定의件
一、石油業法을朝鮮、台灣、樺太에施行할件
一、昭和九年法律第三十七號鑛業法中改正法律施行期日의件(七月一日)
一、高等官六等俸給令中改正의件

人事·集會

▲阪西大佐(龍山野砲第二十六聯隊長) 今朝平壤向發
▲水田總督府 計課長 昨夜京城發安全農村視察次로 滿洲營口로向
▲草間秀雄氏(滿洲産金會社副社長) 入京中今朝發天安에

八面鋒

◇ 昏衢에秉燭은 文字로! 普及의使命은 學生에!
◇ 朝鮮文字普及은 朝鮮日報의使命! 朝鮮學徒動員은 朝鮮日報旗下로!
◇ 아는것이힘! 배워야산다! 喇叭소리가들닌다! 軍鼓소리가들닌다!
◇ 稱讚할反響! 感激할協力! 申請接受一週間에 參加者가二千百餘名!
◇ 大學院의學者로부터 講習所의生徒까지、男子는勿論 女子도隊員으로。
◇ 三千里坊坊谷谷에 글소리요란하리、鷄林八道에 글장님업서지리。

補血强壯 포리타민 (ポリタミン)

빛나는 健康으로

「포리타민」은世界醫學界에서滋養効果가가장優秀하다고證明된貴重한榮養「아미노酸」을主成分으로한獨特한補血强壯劑임으로普通의鐵劑나蛋白質의滋養劑와는다름으로服用後直時體內에吸收되야피(血)로되고살(肉)로되야迅速히衰弱한것을恢復식히며體內의精力을增强케한은貴重한榮養劑이올시다

醫學博士四四〇餘名의權威잇는推薦報告가有합니다。

醫家諸氏는左記境遇에實用합니다

貧血、病中及病後의衰弱、虛弱質、神經衰弱、肺結核、産前産後、慢性胃腸病、精力減退等

說明書는知名藥店에잇슴

液狀포리타민
一五〇瓦 一圓五拾五錢
二五〇瓦 二圓五拾錢
五〇〇瓦 四圓五拾錢

「포리타민」에는各病症에따라左記四種品이잇습니다。
腺病佝僂病에는 요ー드포리타민
神經榮養에는 알젠포리타민
健胃强壯에는 기나포리타민
呼吸器病에는 구아야골포리타민

發賣元 大阪市東區道修町 株式會社武田長兵衞商店
製造元 大阪市東淀川區豐上町 大五製藥株式會社
朝鮮各地有名藥店에서販賣

23-510(0)

◎때맞난 빙수장사◎

今日이夏至

오늘이십이일은 음력으로 오월십일일로하지(夏至)날이다 겨울에동지(冬至)가지나면 낫(午)이 차츰 길어지고 밤이차츰 짤러짐과가치 여름도하지가 되면밤보다길든 낫이차츰짤러 진다는 것으로절기(節氣)로보아서는 여름이그만큼다이악스에올른것이어 오터위로하야서는 본격적큰더위가그전초(前哨)를다보내고 정작주심 세력을몰아가지고 오는것이다 금년여름이 되고서는 지난이십일의 최고온도 삼십도칠분이 긔록적이엇고 이십일일의그것이이십구도 사분이 그다음이엇든데 하지날인 이십이일의 정오온도는 이십팔도칠 이엇다 오후까지에수은주(水銀柱)는 다시 얼마나앙등(昂騰)을 보일런지 모르거니와 이날의 정오온도를 작년하지날의 정오삼십도에 비교하면 금년은일도삼분이 오히려작년보다 저온(低溫)이나 사람들은 오래가물은 나머지더구나 이삼일전부터 계속되는 더위에 헐떡이여거리에는「아이스케이」 이 어린애의

더위의主力部隊 猛襲은이제부터

水道消費量은最近에激增 奔騰하는水銀柱!

식욕을 끄을고、골목골목이울지게가 베겨소리를 요란하게내인다 이리하야 시내의 수도사용량은 갑작이올러가서 지난십칠일까지에도 시내의 수도소비량은 삼만일천구백립방메-돌(立米)이든것이 이십일일에는 삼만사천립방미-돌로 급격한 앙등을보엿다 다시작년이날의 수도사용량 삼만일천구백립방미-돌에 비하여도실로 이천일백립방미-돌이늘엇다

가물과더위가 이럼에따라 더운 입과에대한 유일한희망이며 새인비를 일반이기다리나경성측후소원의 천긔타진(打診)은 아모리하야도 이삼일내는 비가 올것갓지안코 이삼일이 지내도 근해기상에 특별한변화가업기전에는 도저히 비가오려고 기다릴수업다고한다

故閔泰瑗氏葬儀는 友人葬으로決定

發靷은來二十四日

조선언론계의 선배로 생전에잇서서 청빈한생애로 일관하면서 오로지 조선의언론계를 위하야 몸을바치다가 불행히 중년에이르러 불치의난질을어더 다년의 정양도 효험이업시 아깝게세상을버린 고우보민태원(故牛步閔泰瑗)씨의부음이들리자 생전에 그의덕망을 숭모하든 지우들수삼십명이 이십일일오후 다섯시에시내 궁정동(宮井洞) 상가에 모혀 협의한결과장사는 우인장(友人葬)으로하게되여 장비일체까지 거금하기로하고 즉석에서장의위원회를 조직하야 위원을다음과가티 선거하엿다 이와함께 장지는고양군은평면 녹번리(高陽郡恩平面碌磻里)로정하고발인은 오는이십사일 오전여덜시요 영결식은이날오전 아홉시에 시내광화문 네거리광장에서 집행하기로하엿다 고인생전에 지우로서장의범절에대한 문의를할분은 시내궁정동 십삼번지의상호 호명환(扈命煥)씨방 장의사무소로 련락하기를 바란다고한다

▲友人葬葬儀委員

委員長 李相協 李相哲 金炳元 朴讚熙 金東成 金弼洙 金英熏 李乘紹 扈命煥 張斗鉉 辛日鎔 任乾淳

李洙倬上告棄却?

合議結果事實審理拒否決定 判決言渡는廿八日頃

고등법원의 최후판결이 어떠케 되나하야자못세상사람의 주목을끄을고잇는리수탁(李洙倬)에대한 살인피고사건은 이십이일에 드듸어 결심되엇다한다 경성복심법원에서 사형의판결을밧고 불복상고하야 지난사일에 제일회 공판이열렷든데 그동안 근이십일동안이나 고등법원형사부에서는 신중히합의한결과 사실심리를 하지안코그만 결심하기로 결정된것이라한다 그래서아마 오는이십팔일쯤에 결국상고기각(上告棄却)의 판결을 언도하야 사형은확정되고말모양이다

火災騷動에 幼兒가失踪

警察은犯人搜査

부외도화동(桃化洞)산(山)이번지박영화(朴泳化)(三三)의안해 간란(干蘭)(三三)은그의남편이돈벌러시골가고업는중에 그의맛딸 일순(一順)(一)과큰아들대서(大西)(五) 둘재아들봉서(奉西)(一)를데리고 자든중그이웃집산(山)구번지사십오호 오복길(吳福吉)의집에서 불이나서동리사람이모다 나와들끌는바람에 어린애들만두고 구경을갓다가 약십분가량잇다도라와본즉당요에 싸뉘엇든 어린애(봉서)가 간곳이업슴으로 소동하야 그를찾든 일방소관룡산경찰서에수사원을 제출하엿다 이서에서는혹시나어떤자가계획적으로틈을노코어린애를훔처간것이나 아닌가 생각하야 딸방으로범인수사에 진력중인데 이십이일에는 그이웃사람들을 오륙명을 소환하여다가증거물수집하는일방 어린애 어머니인간란을 류치하고 혹시그가 어데다 어린애를 버리고허위고발이 아닌가하야 엄중취조중이라한다

麻雀두틀흠친者 茶屋町兇器强盜?

人相과行色이틀림업다하야 鍾路署서指名手配

다옥정(茶屋町)식도강도범인은 방금 소관본정서(本町署)를 비롯하야 시내각서에서 경쟁적으로 수사하고 잇는데종로서(鍾路署)사법계에서는 사건이발생하자곳 일즉부터 의혹의시선을 던지고 잇든관내모 음식점에유하든 청년을 유력한혐의자로인정하고 곳그음식점을 습격하엿스나 그는그전날에 어대로모양을감추어 버렷고 더욱히그신원에 대하야는 그집사람도도모지 알지못하야 더욱경찰의 의심을 두렵게 하야 경찰은암암리그행방을 극력수사하고잇섯다 그러든중에 이십일일오전 다섯시경에 시내관훈동(寬勳洞) 모마작구락부에 엇던한자가 침입하야 마작 두벌을훔처간일이 발생하야 소관종로서에서는 시내각고물상과 전당포를 경계하든중밤 여들시경에 관철동(貫鐵洞)이백이십칠번지 하합(河合)전당포에 엇던청년이나타나서 전기마작 두틀을 전당잡고간일이 잇섯는데 그인상과 복장이미리부터 종로서가 다옥정사건의범인이라고 지목한 청년과틀림이 업슴으로 더욱더욱 의심을두텁게 가지고그신원을 조사한결과 그는 평남대동군(平南大同郡)출생 주소부정의 림소선(林小善)(假名)(二三)으로 판명되여 곳 시내각서에 지명수배 하고그행방을 엄탐중인데 체포는목전간에 절박햇스며 다옥정강도사건은 의외에도신속하게 종로서의 손으로해결을 지울지도 모른다고한다

全道公立普校에 專屬校醫配置

各道에學校衛生官도任命 明年度부터實施

총독부 학무국에서는 명년도부터 총독부와 각도에 학교위생관(學校衛生官)을 또는의생주사를배치하며공립초등학교의 교의(校醫)를한교에한명식 전임으로하야 학교위생을 충실히하는동시에 각도의 교원건강진단을하야 결핵(結核)환자는 휴직을 식히어 치료케한다는데 아즉 조선에는 공유규정중에 결핵환자인 교원에대한 급여(給與)규정이 업슴으로 이규정을제정한후 금후는 현직교원으로서 결핵환자로 진단되자는 단연 휴직에처하야 치료식힐터이라한다 교원 건강진단에 대하야는 이미경긔도에서 제일회조사를한바 결핵환자인 교원이의외에만어이것이 어린아동에게 미치는 바큼으로 학교위생상매우 중대한문제로되어잇는데교원의 물건상은대개 백묵(白墨)을 사용하는 관계로 폐병에걸니는 것이라한다

私立學校를嚴監 整理廓淸을討議

不實한學校는整理할方針 全道學務課長會議서

총독부에서 열리엇든 각도학무과장회의는이십이일에마치엇는데 이번회의에서는 교원석회방자등 매년문제되는것을 토의한외에 일반교육계에 주목을끄을만한것은 최근 교원관계로또는 경영난관계로 매우 말성이만흔 각종사립학교의 취체감독문제이라한다

사립학교감독문제에대하야이번회의에서 결정한 근본적대책의 내용은

一、경영난에빠저잇는사립학교중에 유지의의연에의하야 계속경영할것을 보조금을 지급하야 될수잇는데로 갱생식히고 그와에절망상태에잇는것은단연정폐교식힐것

一、무자격교원을도태하야교원의 소질을향상식히어 사립학교 교육내용의 충실을도모할것

一、사립학교의 경영난은 재단이빈약한 관계도잇지만 한편으로 경영당국자가 방만한경영을하며 또는학교회계에 부정한사건이잇는관계도상당히 만흐니 학교의금권 출납에관한것은 경찰과도련락하야 부정사건을 적발하야 방지하는동시에 학무당국도 이에대한 감독과감시를할것

一、특히 여자학교에잇서서 교원과학생간의 풍기에 관한것을 엄중히 단속할것

一、인격적으로나 수완으로 보아 부적당하다고 인정할경영자는 단연변경식힐것

이라는데 권긔、 러가지대 엔은 유독사립학 아니라 관사립학교를 통하야 최근말성만흔 교원상귀숙정문제이나 학무당국자의 말하는바는 특히사립학교는 관공립학교와가튼 직접감독을하기가 어려운 관계로 자칫하면 권리와가튼 문제를이르키는일이 만흠으로특히 이에대한수의를환발하야 교육계일반의공기를청신케하자는것이라한다 그러나될수잇스면사립학교는 각자의경영자의려량에 막기어자유로운 발달을식히는것이 획일적(劃一的)교육을 타파하고 특색잇는 교육을 배출수잇다는것이 사회에서부르짓는주장에 비최여다소주목할바가잇다

左翼劇團"新建設" 幹部等七名檢擧

平壤署員이來京活動

이십일일 오후다섯시경에 평양(平壤)경찰서 서원두명은 돌연 시내에 나타나서 본정(本町)경찰서의 응원을어더가지고 시내 권농동(勸農洞)구십오번지좌익극단신건설(新建設)임시사무소를 습격하고 단원 리상춘(李相春)홍구(洪九) 김옥(金玉)권평(全平) 리소옷(李素洪)림정환(林正煥) 한요(韓堯)동일인을검거하엿는데 사건의내용은 일체 비밀에부치나 탐문한바 의하면 얼마전에평양서에서 검거한 평양모좌익극단 사건의 관계인듯하다고하며 간단히 취조가끗나는대로 곳평양으로 압송하리라한다

收賄事件張本人 前府吏員逐逮捕

古水道管拂下事件에收賄 本町署員이長崎서

지난달 이십일경 본정서사법계에 고물상(古物商)담합사건이 폭로되자 그의수뢰사건이 폭로될가념려하야 행적을감추고 도망한 원경성부청 회계과용도계(用度係)서긔 길전일부(吉田一夫)(三六)를 검거코자이달십일일 그서에서는 령목(鈴木)평야(平野)오(吳)세형사가추목(栃木縣)일광(日光)까지 출장하야그의행방을 수색하다가 그대로십칠일에 도려왓섯는데 이지음그가장긔(長崎)지방에잠복하고잇는것을 탐지한그서에서는 다시 다전(多田)길(吉)두형사를출장식혀좌세보(佐世保)경찰서의응원을어더 장긔(長崎)역전 모려관에 그의애첩장긔현 동피저군피저촌삼천내(長崎縣東彼杵郡彼杵村三川內) 신영(信永)요네(三六)와잠복하여잇는것을이십일 새벽에려관을 습격하고무난히 체포하야 이십이일아침에 경성으로 압송하여다가 방금그서에서 류치취조중이라 한다

運動競技

YMCA主催 씨름大會

第一日戰績

中央基督敎靑年會主催第七回全朝鮮씨름大會(東亞日報社後援) 第一日은 二十一日午後八時半부터 鍾路靑年會運動室에서會長尹致昊氏의 開會辭와昨年優勝者金潤根君(延專)의宣誓文朗讀이잇슨後 本部委員張權氏로부터 注意事項을말한다음第一回戰으로부터 競技는開始되엿바 그經過는다음과갓다(上은勝、下는敗)

◇第一回戰

朴齊燮(養正)(棄)朴載亨(徽新)
朴在璨(法政)三…0崔鳳煥(商業)
盧錫成(農業)三…0朴元圭(商業)
李政圭(成興)(棄)朴四澔(開城)
河永得(朝武)(棄)李昊濟(培材)
金九松(物理)三…0李宣鉉(徽文)
殷順明(商業)(棄)鄭敬熙(協實)
金思玉(京電)(棄)吳宗鎬(普專)
李弼浩(徽新)(棄)林炳東(普專)
權五德(京電)(棄)金成坤(普專)
鄭周泳(培材)(棄)趙炳萬(京電)
金重遠(延專)三…0兪元根(普專)
金濟元(京電)(棄)李春煥(延專)
曹青松(法政)三…0金宗熙(養正)
柳利鎬(京電)(棄)朴昌勳(普專)
朴宗植(培材)三…0馬鍾國(養正)
許三龍(普學)(棄)崔浩燮(協實)
朴萬昌(普成)(棄)李松雨(協實)
趙鳳鎬(京電)三…0李丙烈(商業)
韓錫行(北青)三…0李萬昌(往十)
柳志學(養正)(棄)金敬鉉(延專)
李祥鳳(京電)(棄)金昌潔(普專)
金光潤(普成)三…一崔鳳鳴(商業)
李直錫(普專)三…一李輝憲(培材)
李植漢(徽新)(棄)李炫起(法政)
張日燮(商專)三…0李圭善(京電)
金潤根(商業)三…一鄭周成(京電)
徐廷岡(商業)(棄)印英煥(普專)
姜鎭京(養正)(棄)朴三甫(朝武)
尹乙榮(京電)三…0鄭文鳳(普專)
金鍾先(工業)(棄)李春滑(培材)

◇第二回戰

朴濟燮(養正)三…0朴在璨(法政)
李政圭(成興)三…0盧錫成(農業)
河永得(朝武)三…0金九松(物理)
金思玉(京電)三…一殷順明(商業)
李弼浩(徽新)(棄)李範承(孔德)
鄭周泳(培材)三…0權五德(京電)
金重遠(延專)三…0金濟元(京電)
曹青松(法政)三…0柳利鎬(京電)
朴宗植(培材)(棄)李萬昌(普成)
趙鳳鎬(京電)(棄)許三龍(普學)
韓錫行(北青)三…0柳志學(養正)
李祥鳳(京電)三…一金光潤(普成)
李直錫(普專)三…0李植漢(徽新)
金潤根(延專)(棄)張日燮(商專)
姜鎭京(養正)三…0徐廷岡(商業)
尹乙榮(京電)三…一金鍾先(工業)

佛專盟休持續 學生一名被檢

學校當局은登校通知

수송동불교전문학교(中央佛專)의 전학생은 작일오후에 몃가지조건의 결의문을 학교당국에수교하고 동맹휴학을 단행하엿다함은 긔보한바이어니와 그뒤학교당국은 긴급교수 회의결과로써 금이십삼일까지 등교하지 안흐면 처벌하겟다는 강경한통지를 발송하엿다 그런데 이십이일도 한명의 등교자가업시 학교는텅뷔여잇섯다 이십이일오전에 동교학생회장인서순원(徐舜源)군이학교에와다가 마침 아침부터 와서구내를 경계하고잇든 동대문서고등계형사에게검속이되엿는데 등교방해나 혹은사상관계의 배경이나업나하야 방금취조중이다

天氣豫報

晴一時曇

高氣壓은오-츠크海에서日本海를經하야半島로퍼지고滿洲方面은 氣壓이낫다南朝鮮은흐리고其他는天氣가良好하며 東岸에안개가잇다 明日도天氣는조흐리라

昨日 最高 二九、四
今日 正午 二八、七

牛馬豚의虱退治는 イマヅ蠅取粉으로

이잇는곳에イマヅ蠅取粉을케어저서、문대두면이미이는全滅되나아주씨알이남어잇음으로 五六日後다시한번치면 完全히업서지오、이가第一簡便하고簡單한退治法이오、イマヅ蠅取粉은이外에파리는勿論빈대、벼룩、머리이、개미、돼지、닭의이驅除、衣類害蟲、庭木盆栽等의除虫、衛生大掃除時害虫、退治等用途는이니、各家庭에一罐式꼭必要。到處商店에서販賣、但無効한것과잇잇으니 반다시イマヅ라指示하시오、品切時는大阪市大仁本町三、今津化學研究所에申込。

ヤマトミシン

一般家庭用及女學生用에게 나는듯이팝닙니다

一台六圓五十錢 送料一圓

百貨商實費商 名古屋市中區老松町 伊藤利商店 電話中三九六番 振替名古屋一〇三七七番

(目錄進呈)

南大門自動車學校

學生募集 第一次 第二次 (裁判所前)(大平通)

京城府太平通二丁目三六七 電本八六七番 振替京城二四〇九六 市外各地 (改訂學則 要二錢)

恩給 富國昌業社

開運의好機는只今!

名觀相家 聖龍先生의判斷은如神

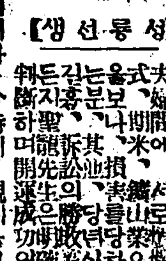
[성룡선생]

京城相學院長 聖龍先生은科學的관상학의大家로서만흔名士들의관상을보고 大好評을밧은관상계의권위자임니다 前途方針에對하야 헤매는분、適業을擇하고大成功을바라는분、夫婦間에幸福한結婚을바라는분、式、米、株、鑛山、其他의損益으로큰利益을보시라는분 今時에觀相을보시고운수가트는實로보람잇고값잇는判斷임니다

◎地方에게신분은生年月日과要件을자세히적으시고료금을付送하시면곳자세히회답해드립니다、(사진이잇스면더욱명확함)
◎京城太平通二丁目三〇六(南大門과大漢門의中間電車道リ) 京城相學院

仁丹ハミガキ

近代情緒의 香氣가난다。맛이 感觸이잇다

新製品萬人向特選十八金用代金側時計大賣出

●時計를買入하려는분은 必히本洋行時計部로 一次問議後 決定하시옵소서 今般斯界에서大發明인 合理的實用品으로 十八金同樣不變色對用金側時計를發賣以來로 全國各地에서 破天荒的注文과 好評을博得하야 날이늘어갑니다 左記에兩品을紹介하오니 宣傳을願함니다

純西端新型 特製1934 十六形中型懷中時計 時間絶對正確 (實物縮寫) 九形腕時計

十八金代用金側十六形十五石入市價廿圓以上品 特價金六圓七拾錢 クサリメタル付
クローム側十六形十五石入市價十八圓以上品 特價金五圓 クサリメタル付
十八金代用金側九形十五石入市價二十圓以上品 特價金七圓也 腕皮付
純クローム側九形十石入 特價金六圓也 腕皮付

十個年保證品、先金注文送料負擔 新義州府雲井町九 郵便局私書函四十二號 歐米洋行時計部 振替京城二〇五九九番

안과전문약

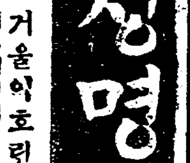

청명관이

유리 거울이 흐린것도外部에서 끼인것과 內部에서 끼인것이 잇는것처름、眼疾에도 外部로부터 일어나는 病因으로부터 오는것이 잇슴니다

無代進呈

兵庫縣明石市中町 加古眼科藥本家

本社直屬劇團 新舞臺南鮮巡業 ◇論山特別訪問公演◇ 論山劇場에서

每夜八時半開演 晝間每日 交換 新作腳本大上演 新築中 團成社 (電光九五九)

淸州一同訪問公演 連日大滿員謝禮 六月二十二日밤으로閉幕 (四日間) ◇六月二十三日밤브터◇ (短期)

永樂町一 電本三三〇 中央舘

新興キネマ陽春特作現代劇 原作山內英三 監督川手二郎 悲歌 お母ちゃん 主演 水原玲子 助演 德川良子、鈴木勝彦

國際喜劇ホテル 八卷 大共演ペギイ・ホプキンス=W・C・フィールズ=ルディ・ヴァリー=スチュアート・アーウィン=サリ・マリツァ 監督エドワード・ザザーランド パラマウント本年度超特作日本版

寬プロ三四年度陽春超特作 サンデー每日所載 原作 子母澤寬 監督 並木鏡太郎 松五郎鴉(後篇) 全拾一卷 主演 嵐寬壽郎 助演 嵐德三郎、荒木忍、小金井勝、松本三郎、淡路千夜子、浦邊粂子

禮堂堂大公開 廿日よりの使者連日大入滿員御禮の爲め諸彦に捧ぐる此の三ケ月の東西名篇忽如大公開!! 大衆料金 階下席 大人卅錢 小人廿錢

仁寺洞 電光二六六 朝鮮劇場

하롤드로이드氏主演 爆笑的交錯味百%大連發 爆笑篇 로이드의冒險塔 全八卷
哲人쟈스브린氏 自作主演 歐米映畵株式會社提供(全發聲) 쟈스브린撮影所超特作 거리의大將 全九卷
大記錄映畵!! 大戰二十年後처음으로公開하는 參戰十四個國軍部秘藏의原畵十五萬呎으로編輯한古今未曾有의 歷史的參考篇斷然公開 쥬엘프로덕金製作(全日本語版) 世界大戰을말한다 全拾卷
料金階上 大人五十錢 小人三十錢 階下 大人卅錢 小人廿錢
六月二十三日낫브터
次週ー나는天使가아니예요 殺人魔의魂 激情의嵐、레뷔ー艦隊 怒號하는天地

明治町一 電本二〇八 浪花館
六月廿二日封切 上映順
1、ニュース 一卷
2、M・C・M・社特作喜劇!! 極樂兵隊さん 七卷 監督 主演 スタン・ローレル オリヴァー・ハーディ
又と現はれましたるは皆様すでに御馴染み深いデブのハーディとチビのローレル、喜劇界の名コンビ式人組顔を見ても吹き出す
3、M・C・M・社超特作日本版 ホワイト・シスター 拾貳卷 監督 ヴィクター・フレミング 主演 ヘレン・ヘイズ クラーク・ゲーブル
昔懷し名畫ホワイト・シスター、此處に名匠フレミングの手により更に近代色に彩られ新装つ名化し
次週大公開!! 妾は天使ぢゃない 殺人魔の魂

貫鐵洞 電光三〇九九 優美館
유니버살社超特作 全發聲日本版 H・G・우에루스原作科學小說의映畵化 透明人間 그로우드레인스氏主演
次週猛然大封切 世界五大探險家決死的製作 뽀ーㄹ라
猛獸映畵의最高金字塔!! 六月二十一日브터特別大公開!! 프린스프로덕의超級映畵 로바ー드F・힐氏大作品! 無敵다ー잔 아메리카가진唯一의偉彩 第十回世界올림픽大會에 自由型選手 바스타ー크라부氏決死의猛演 하롤드로이드氏總監督! 라스민프로덕金特作全發聲映畵

鍾路四丁目 電光一七五五 第一劇場
六月廿一日낫부터 巨彈巨彈三大名篇公開 每日二回 낫一時 밤八時十五分 始映 大衆料金 階上十五錢 階下十錢
米國아로社特作品 西部活劇 荒原의格鬪王 全六卷 작크혼씨氏大力演
松竹키네마社超特作品 時代名畫 俠客春雨傘 全八卷 林長二郎、飯塚敏子 主演
참오래간만에痛快的興味를보실수잇는名篇의하나옵서다
佛國호세社超特作品 人情活劇 勇敢한孤兒 全六卷 레스리・쇼少年 장・호오레스트君 主演

麻浦桃花洞 電龍一三三二 桃花劇場
六月二十二日밤부터大特別大公開(三日間) 폭스社二大傑作으로特撰名畫大公開
◇월리암폭스社特作全發聲映畵 喜歌劇 春今는大學生 全八卷
◇월리암폭스社超特作全發聲日本版 大雄篇 貞操鑑札 全十卷 巨匠 라쿨스・칼테이 主演 로이스・모ー란
次週二十五日부터! 大活劇 앙크아메리카 全九卷 人情活劇 그女子는金滿家 全九卷
豫告 西部劇 勇士거리의大將 全八卷 부다뻬스트의動物園

効力第一 로ー도안약

玲瓏·鮮銳한眼!!

結膜을刺戟하는强烈한光線과숨막히는塵埃、소리도업시襲來하는病菌의脅威ー激甚한生活戰의前線에서奮鬪에疲困한눈에安息과榮養을與하라、그것은近代人의用意다、常識이다、「世界의眼病國日本」의不名譽로부터解放되기爲하야于先眼藥의選擇을勿誤하라

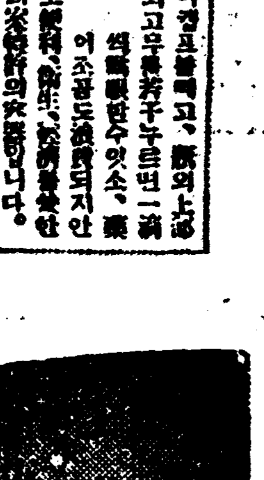

스마ー트한로ー도式點眼容器

이것으로써에고、新의上認외고무를若干누르면一滴씩點眼할수잇소、藥이조곰도消費되지안코經濟的、衛生的、便利한新案特許의容器입니다。

現代眼科藥의最高標準을젓는것

로ー도안약은 本邦眼科醫界의權威、井上獨國醫學博士가國民眼科衛生의 立場에서治病上及健眼上、가장有効하다는優秀한處方을藥學博士中尾萬三先生指導下에 嚴製한것이니我國醫學、藥學의粹를모아現代眼科藥의最高標準을것두것이니다

家庭藥의使命ー効力第一

손쉽게使用하야眼疾을 趁卽곳처다는것은家庭藥인眼藥의第一使命입니다。로ー도안약은優秀한收斂作用、防腐、殺菌作用、消炎作用、鎭痛作用等무릇眼疾의治療에必要한諸作用을完全히具備하고從하야、何等他藥液으로누읏을써슴手苦를덜고그러고도超스피ー드的藥効를가진것입니다

눈을刺戟치안음(쓰리지안코압흐지안함)
로ー도안약은 奏効迅速할뿐아니라點眼하야눈에不快한刺戟업고(쓰리지안코압흐지안함)點眼後참말로「눈이깨듯한快感」을늣기는것은그자랑할만한特色의하나이니이것은眼疾治療上은勿論、스포ー츠의前後或은讀書、記帳、裁縫等細密한일에從事할때에使用하야最良한、効果를보십니다。

最大의信賴ー日本一의販賣高

로ー도안약은現에그販賣高에잇서 斷然日本一인榮譽를保有하고잇습니다。이顯著한事實은로ー도안약이近代人의要求에 完全히合致하야社會最大의信賴를受하고잇슴을 가장雄辯으로말하는것입니다

視力保健運動의第一線에선

世界的眼科藥ー井上獨國博士處方

適應症

結膜炎●結膜充血
疲勞眼●學校眼炎
角膜炎●眼瞼緣炎
角膜翳●토라호무
麥粒腫●淚囊炎等

俗稱 充血된눈、돌림눈、血眼、지물른눈、눈곱낀눈、雪盲、凝眼、흐린눈、삼눈、찔린눈、다리끼、濁한눈、부은눈、마른눈等

生産合理化의結果
藥價低廉
自働點眼容器入

德用	五十錢
大瓶	三十錢
小瓶	二十錢
小兒用	二十錢

◎全國各處의藥房에서販賣함

小兒用로ー도안약에就하야

小兒用로ー도안약 은十五歲以下의小兒、乳兒의眼疾治療及豫防을使命으로하고 處方된것이니 안쓰리고、안아프고 아모리어린애게도安心使用할수잇습니다。

大阪市東區南久寶寺町
本舖 山田安民藥房

中尾藥學博士指導

規模의宏大·設備의完全·東洋第一의稱잇는로ー도안약工場全景

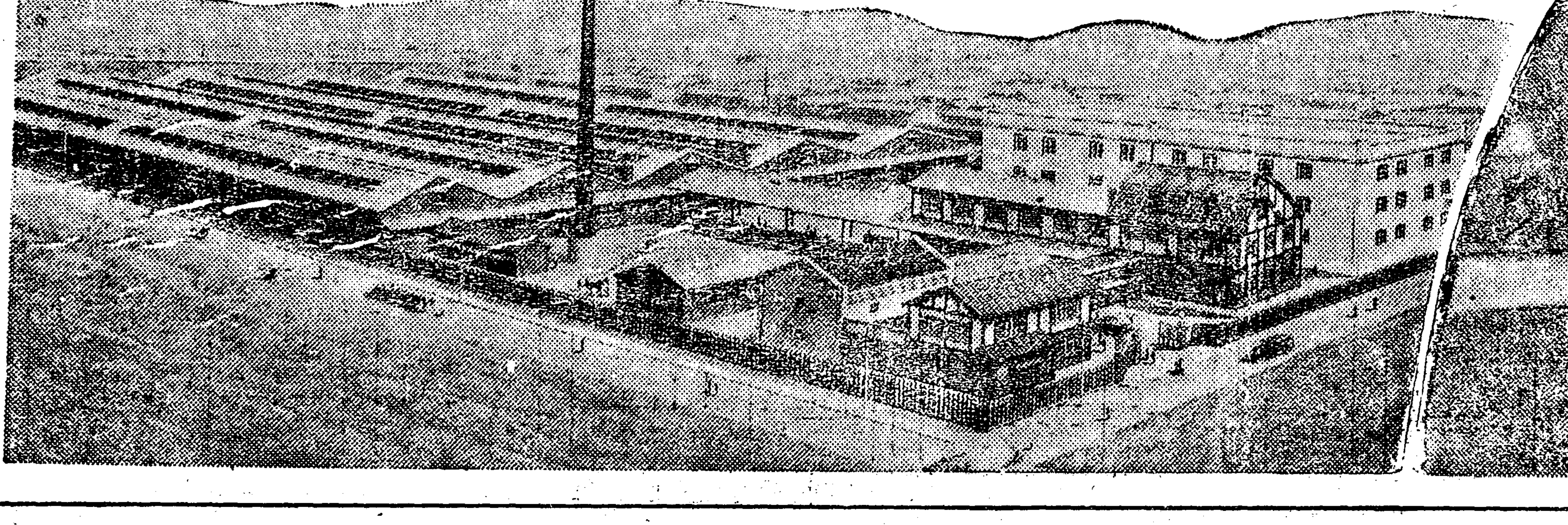

繼續躍騰의米價
本格的高價時代出現

【東京電話】 連日騰勢를 繼續하든米價는 二十一日드듸어期米先物二十七圓二十七錢으로 昭和五年米의最高價를出現하고 正米도深川置米二十五圓六十錢 神田側二十五圓八十錢으로 모다前日에比하야 二十錢乃至二十五錢의昂騰으로 마침내本格的高價時代를出現하려는傾向이顯著하게되엇다 그리고 最近의米價騰勢에는 자못眞實味가잇고 一時的의騰貴와는달라 今後八日에亘하야 益益騰貴의傾向을보이리라고觀測된다 그리고 如斯한高米價時代를招來한原因은 勿論米穀統制法에 依한 二千萬石餘의米買上에 잇고 政府가 이買上米를 賣却치안는限 今年度의産米秋收期까지 이高米價의維持는 確定的이라고 보이어政府의 米價引上에依한 統制法의目的은 完全히 達成되엇다 그러나 米穀政策의 見地에서보면 農民에게는 高米價를 必要로한다 昨年의 秋收期부터 年末에亘하야서는 最低公定價格을 下廻하는近年에드믄 低價를 示하고 農民이消費者의立場에서는 今年六月에드러와서부터 前記와가티高米價를 現出함은 米穀政策보다도 農村政策으로보아 完全한失敗라할것이며 統制法의矛盾을遺憾업시暴露하얏다고할것이다 이米價高로 消費者側으로부터는 政府米의拂下正租貯藏解除의要望이 最近濃厚히起하게되엇는바 農林省은어데까지든지米價의上의見地로보아 政府米의拂下는當分間보류로 正租貯藏解除는아직그時期가안이라고 自然長期態度를取하고 米價의推移를觀望하고잇다 이가튼 米農村은貯藏正租를가지고 잇스면서飯米에 窮乏한狀態에陷하야當局의善處를기다리고잇스나 取하지안으면 그리고이情勢가繼續되는限은 或은深刻化의 事件이 突發될른지도모른다고憂慮되고잇다

貯藏正租의 封印을破壞!
農林省은重大視

【東京電話商通】 福島、秋田兩縣의米產地에서 貯藏正租의封印을 깨드렷다는말이 잇서農林省은 이것을 重大視하고嚴重히取調할 命하엿는데 今後持續警戒키爲하야 規定대로嚴重한處分을 할方針이라고한다

糧米缺乏이 全農家三割
帝國農會에서發表

【電通東京電話】 農家의飯米缺乏은各方面으로부터 宣傳되여至急히 이對策의研究를要望되고잇는바 帝國農會는去五月十八日以來 全國農業團체를 통하야 十六府縣의 實情調査를行한結果二十一日如左히 農家의飯米缺乏狀況을 公表하얏다 飯米缺乏地域은 相當히 廣範圍에 亘하나 缺乏農家總戶數에 對하야 一割五分乃至三割이다 이는 地方의 特殊地方或은冷害、旱害가甚大한地方에特히甚하다고認定된다 飯米缺乏의原因이라고 보이는것을들면如左하다

一、農家의金融逼迫
二、耕地의狹少
三、農家經濟에잇서서의商品經濟部門의擴大
四、農家負擔의過重
五、小作料의高率
六、農家負債의累積

이오對策으로서는

一、右에揭한 諸原因除去를爲하야 各般의農業政策을樹立할것
二、養蠶地方又는災害地方等에對하야서는 養蠶의社會政策으로 米穀政策과는 別個로飯米供給에關한適切한施設을 講함이緊要하다고思考한다

目下在米量
二千五百九十萬石

目下 政府와 朝鮮總督의持米數量이 얼마한程度에達하는가를보면 日本內地에잇서 總量이二千二百萬石으로 그中오늘에잇서 正租問題가되여잇는것은 正租長期貯藏六百萬石이다 그리고 朝鮮에잇서는 二百八十七萬石으로 그中이亦是正租長期貯藏三百萬石이 解除되는與否가 注目을끄는點이다

政府

▲米統法에依한政府買入米 一千二百萬石
▲正租長期貯藏六百萬石(玄米三百萬石)
▲政府季節的買上米 二十萬石
▲政府持古米 五百萬石
▲合計 二千二百萬石

朝鮮

▲正租長期貯藏三百萬石(玄米百五十萬石)
▲農林省買上米 二百二十四萬石(玄米百十二萬石)
▲社還米 二十五萬石
▲合計 二百八十七萬石

貯藏正租解除의 適當價格에到達
環境事情、市價穩健또念慮
總督府가漸次動意

速日 米價가 天井不知의勢로 暴騰을 出現하야 日本內地와 朝鮮에는 一齊히 正租長期貯藏에對한解除의要望이 簇起하는터인데 이에對하야總督府當局에서는 依然 그解除의意向을 表明치안는다 그러나 이미 東京의深川 神田川 兩正米市場의市勢가 新高價를 出現하야 結局에는 正米市勢가定期市勢에 接近되는때문에 昨今米價의位置는 正租解除를함에 適當한市勢에 到達된것으로 認定하야 漸次貯藏正租에 對한解除의 意向에 傾하는모양임으로 或은 不遠한將來에 解除케될는지모르는 形勢이다 그런데오늘에잇서 解除를躊躇케하는것은 環境의諸事情과요새의米價가 너무急激히 昂騰하야 穩健味가매우 적은것이念慮하는 點이라고한다

貯藏當時正租價
四錢三四厘乃至五錢이 今日에는七錢以上으로
結局四割以上高價

朝鮮內에正租長期貯藏에잇서貯藏當時의 그正租價는四錢三四厘로부터 五錢의程度이엇든것이昨今에잇서 七錢以上으로昂騰하야 結局에는貯藏當時보다 四割以上의高價를出現하엿다 그러나 朝鮮의正租長期貯藏의解除條件은 日本內地의米穀法公定 最低價格에서指定한正米市場과 十七品種의總平均이 一割上位의高價를나타내일 境遇이라고規定된때문에 朝鮮內米價의騰貴는直接影響이업시되어잇다

解除方法을考慮
▲…湯村農產課長談

그동안 正米市勢보다 定期市勢의昂騰이 顯著하든것이昨日定期後場止價를보면 正米高보다 그騰勢가 弱하야結局正米가 定期市勢에 接近되는것을 말한다 이市勢만 가지고 생각한다면 正租長期貯藏을 解除함에 適當한價格으로 생각한다 그러나解除의境遇 米價에 어떠한影響을줄는지 매우考慮할바로 目下여러가지로 材料를蒐集研究中이다 그材料如何로는 解除하여도조타 即만흔材料中 臺灣米의形勢如何를보아야만될일이다 그리고解除한다고하드래도 日本內地의貯藏米와의關係가 重大함으로 交涉을하여야만될일이며 目下解除方法에對하야 愼重히考慮한다

綿糸暴落
立會一時停止

【大阪電話商通】 連日奔騰을繼續하던 大阪三品綿絲當限은二十二日 前場大引에三十圓暴落의氣勢를 示하야合으로 直時立會停止를하얏든데再開한當限은 十七圓五十錢低인 二百五十圓이오其他는모다反落大引이엇다

日本鑛業會總會
◇京城에서開催決定

日本鑛業會에서는 鑛業者朝鮮에서 定期總會를열라고準備中이든바 二十四五日頃 京城에서 開키로決定하엿는데 同總會에는 日本內地有力鑛業家의出席이 잇슬터이며 朝鮮鑛業界에 [illegible]키로되엿다

期、正米와正租 白米價一齊高
작구올느기만한다

天井不知의勢로 暴騰되는米價는 二十二日에至하야는期米、正米、正租、白米가모다一齊히暴騰을演하얏스니 即朝取仁川期米先限은 前場에二十四圓五十一錢의新高價를示하야 昨後止보다十六丁高이오 各地市場一齊高이엇스며 正米도京仁兩地는 ㊂三等二十四圓八十錢으로三十五錢高、四等二十四圓六十五錢으로 一擧五十錢高를비롯하야亦是各地一齊高이엇고 正租도京仁各一厘의昂騰으로京城은 七錢二厘의高價이엇스며韓白米京城小賣價도 一叺十二圓五十錢으로 前日보다 二十錢高이엇는바이제各地別로騰貴된것을示하면如左하다

期米

	廿二日前場先限最高價	廿一日後場先限止比較
東京	二七三七	一〇高
大阪	二七四四	一四高
朝取	二四五一	一六高
釜山	二四五〇	一二高
大邱	二四一五	八高
群山	二四四七	四高
木浦	二四五四	一一高
鎭南浦	二四五五	六高

韓白米

京城小賣價一叺 十二圓五十錢

正米

		廿二日	比前日
京城	㊂三等	[illegible]	[illegible]
	同四等	[illegible]	[illegible]
仁川	㊂三等	[illegible]	[illegible]
	同四等	[illegible]	[illegible]
釜山	三等	[illegible]	[illegible]
大邱	三等	[illegible]	[illegible]
群山	三等	[illegible]	[illegible]
木浦	三等	[illegible]	[illegible]
鎭南浦	三等	[illegible]	[illegible]

正租

	廿二日	比前日
京城改良種	七錢二厘	一厘高
仁川改良種	七錢二厘	一厘高

米移出續減
粟輸入續增
今月中旬의數量

【總督府發表】 六月中旬의朝鮮米移出은 十二萬三千百四十二石으로 前年同期보다 十四萬百三十六石減이며 昨年十一月以後累計는 七百十五萬三千七十二石으로 이것을前年同期에比하면 百二十四萬九千餘石의增加이다 그리고粟輸入은 四萬七千七百四十三石으로 前年同期보다 一萬六千餘石의增加이며 昨年十一月以後累計는 十九萬五千五百九石으로 前年同期보다 二十二萬七千石의增加이다

▲米輸移出高(玄米로換算單位石)

	輸出 本年	輸出 前年	移出 本年	移出 前年	合計 本年	合計 前年
六月中旬	[illegible]	[illegible]	[illegible]	[illegible]	[illegible]	[illegible]
十一月後累計	[illegible]	[illegible]	[illegible]	[illegible]	[illegible]	[illegible]

▲米輸移入高(單位石)

	輸入 本年	輸入 前年	移入 本年	移入 前年	合計 本年	合計 前年
六月中旬	[illegible]	[illegible]	[illegible]	[illegible]	[illegible]	[illegible]
十一月後累計	[illegible]	[illegible]	[illegible]	[illegible]	[illegible]	[illegible]

▲粟輸移入高(單位石)

	輸入 本年	輸入 前年	移入 本年	移入 前年	合計 本年	合計 前年
六月中旬	[illegible]	[illegible]	[illegible]	[illegible]	[illegible]	[illegible]
十一月後累計	[illegible]	[illegible]	[illegible]	[illegible]	[illegible]	[illegible]

東京大阪의 乙銀預金利下
定期預金三厘를

【東京電話商通】 東西乙種銀行의利下는二十二日協議될터인데定期二厘低인 四分特別當座一厘低인二厘 通知當座는据置로될모양이며 實施期는 七月一日說이 가장有力하다

京城商議役員會

京城商議에서는 二十五日午後二時부터 役員會를開하고左記議案을附議하리라한다

一、昭和八年度 事業報告及收支決算承認件
一、朝鮮商工會議所期總會經過報告件
一、中央卸賣市場調査報告件

金買入限度
擴張案來議會提出

【聯合東京電話】 日本銀行의金買入法에 基하야 日銀金買入은 四月二十六日以來買入實績은 五月末까지 約二千萬圓의納入이잇서 매우順調로되야 當時豫想한대로 今後每月平均一千萬圓가량의 納入이잇슬모양이며 明年三月末即今年度末까지確實히八、九千萬圓에達할것으로 明瞭케되엇다 그리고今後一個年年後에는政府가日銀에對하야交附할金買入에關한借入金證書의限度一億圓 即金의法定價格과買入金과의差額에對하야 政府가日銀借入金으로 處理할一億圓의限度는 滿額에 達케될것으로 來議會에는 當然히借入金限度의 擴張法案을提出될터이라고한다

米日爲替保勢

【京城二十一日發聯合】 二十一日의米日爲替는前日과가티二十九弗九十三仙으로保合

▲東京爲替(二十二日)
對米賣 二十九弗八分七
對英賣 一志二片三十二分七

▲大阪爲替(二十二日)
對米賣 二十九弗八分七
對英賣 一志二片三十二分一

金組聯合會 定期預金利下
會員非會員各五厘를
七月一日부터實施

朝鮮金融組合聯合會에서는 一般金利低下의 趨勢에順應하야 定期預金의利率을改正하야 會員預金年四分五厘(五厘下)非會員預金年四分三厘(五厘下)로 七月一日부터 實施키로 決定하엿다 그리고이번의利下는 金融組合의定期預金利率引下에相伴하는것이라고한다

朝鮮米의 運賃問題
明月交涉開始

穀物聯合會對 鮮航同盟會의補助帆船、煙炭、賃差改正問題交涉은 二十三日 午後 穀聯幹事會終了後 仁川月尾島에서하게되엿슴으로 同盟會本部에서太田(中村組)辻(澤山)의兩氏가二十三日朝 來京하야山田朝郵營業課長、小山商船支店長과갓치 仁川에서、朝鮮米運賃交涉의問題가모도、會商키로된바 雜點으로 多年懸案의問題인만큼圓滿協定成立까지는 相當한曲折이 잇슬모양이라고한다

商況(廿二日)
株式 鍾新高外續崩

前場崩落

昨後場一息小康이엇스나 鍾新이생긴市勢는 頹勢不止하야投賣物과 新規賣物等으로 市場은全般的으로漸落不勢를呈하얏스니 即東新은百五十八圓七十錢에 一圓五十錢安大引、日產百三十七圓五十錢에 一圓低大引、帝人은 七十八圓 朝鐵新十九圓 九十錢이엇는바 主要株步調는如左하다

◇東新 [illegible]
◇日產 [illegible]
◇朝新 [illegible]

後場鍾新暴騰

後場은 鍾新拂込決定으로 人氣沸騰하야 大阪短期後寄가百三十七圓五十錢으로 七圓五十錢騰貴이엇슴으로 當地도寄定價百二十八圓丁에서 一擧七圓五十錢爆發인 百三十五圓五十錢에寄付되엇스나 其外는京新百五十八圓四十錢에 二十錢高、大新百十四圓三十錢에三十錢高、日產百三十七圓六十錢에十錢高로一息硬寄付이엇다

東新에追伴 諸株一齊低

百六十圓大關門이 깨어진東新은硬派의攻防戰도水泡에 돌아가 賣方에게기운이생긴만큼百三十圓目標로 賣込하는모양이다 今前場은百五十八圓七十錢(東京八圓五十錢大阪九圓丁)의低價까지잇섯스며 이東新低가全般의氣勢를委縮식히어 大新一圓低 日產六十錢低의諸株一齊不良을示하얏는바 貿易轉換期에入하고도 大入超를示한것이라던지 政局不安이再燃된것이라던지 取引所制度改善으로會員組織化當所株上場禁止等問題가橫在하얏고 米價高를除코는絲綿의反落 生絲五百圓割等環境이不良한때문에 有力株株의特殊의것까지도 기운을못쓰며 環境이明朗性을帶케되던지 東新의大崩으로底入이되던지兩者問題가結末이나기前에는 商勢挽回가至難視되는모양이다

株界六感

老體에 重患까지겹처서 東新은 死境에彷徨

×

大手術을해서 百三十圓까지떠러저야만 起死回生을바랄것인가?

×

增資增配의 好材料를안은日產에는 今後妙味가 相當히期待되는때문에

×

東新이떠러질수록 日產은反比例로 人氣를모어가는모양

×

依然 東新는賣하고 日產은買하게될것이냐?

×

東京乙銀은預金利下를 決定할모양 이것으로써轉換의動機가된다면幸일것저!

식힐動機가될것인지 注目되는 터이다。東新은 이利下를反高러대야 單純한反에不過하기쉬웁고 徹底한賣込이업시는底入될것이아니라할수잇스니이는別問題로삼을것이오 日產은그特殊性으로보아 轉換期待가相當할것도가튼바果如何?

鍾紡新株拂込
徵收키로決定

【電通東京電話】 鍾紡은二十二日午前十一時本社에서 重役會를開하고新株拂込徵收를左와如히決定하얏다

一、拂込徵收 一株에十二圓五十錢
一、拂込期日 九月二十六日

(現在拂込濟額은 十二圓五十錢임으로써半額拂込으로함)

實物前場取引

賣買高三百二十枚

▲證券金融 [illegible] ▲朝纖新 [illegible] ▲에라파이新 [illegible] ▲西鮮合同新 [illegible] ▲同二新 [illegible] ▲小原鐵工 [illegible] ▲旭벤베르구 [illegible] ▲東滿탈루 [illegible] ▲東京人絹 [illegible] ▲東京製綱 [illegible] ▲東洋電力 [illegible] ▲東京電燈 [illegible] ▲大同電力 [illegible] ▲滿洲 [illegible] ▲鐘紡人絹 [illegible] ▲日滿山工作新 [illegible] ▲太陽레온 [illegible] ▲人造羊毛 [illegible] ▲國光레온 [illegible]

今日財界(二十二日)

米 (單位錢)

	今後止	比前日
仁川期米先限	[illegible]	[illegible]
大阪期米先限	[illegible]	[illegible]
㊂三等米一石	[illegible]	[illegible]
京城韓白米一叺	[illegible]	[illegible]
正租(仁川)改良一斤	[illegible]	[illegible]

金

朝銀一瓦買入價	[illegible]	[illegible]
市中一匁賣入價	[illegible]	[illegible]

株 (單位錢)

	今後止	比前日
朝新	[illegible]	[illegible]
東新	[illegible]	[illegible]
日產	[illegible]	[illegible]

商品 (先限單位錢)

大阪綿絲	[illegible]	[illegible]
大阪棉花	[illegible]	[illegible]
大阪人絹	[illegible]	[illegible]
大阪砂糖	[illegible]	[illegible]
고무	[illegible]	[illegible]

東京國債市場

【電通東京電話】 乙種銀行의利下決定으로 買氣가再燃되어 內國債는五分利債를 中心으로 十錢高이엇스나 佛貨와米貨債는依然堅調를示하얏다

甲五分利	一〇六、二〇
一回四分利	九九、三〇
二回四分利	不申
佛貨四分利	一八八、六〇

東京乙銀利下? 東新賣、日產買

東京乙種銀行은 預金利下를二十二日協議하리라한다 實施는七月一日說이 有力하다는데 利下는必然의것으로 [illegible] 이것이頹勢의市勢를轉換 [illegible]

米期 新高價後 反弛

前場益騰

昨後場阪地二十七圓三十錢止와共히 二十四圓三十五錢에場을止한 當市場은今朝에 入하야阪地初付二十七圓四十四錢인 十四丁突高를據하고 二十四圓四十九錢인十四丁高로寄付한後 阪地三十錢臺로弛함을伴하야 四十二錢까지下押하엿다가 當限七十錢臺로跳返함에딸아 五十一錢新高價도뒤더니 結局阪地三十錢으로 反落을續하고四十八錢에止場하다

後場續伸

後場은二十四圓五十錢에 二丁高로 始場後 二、三節五十三錢에 續伸이고 別欄가티止場하다

弱材라고는 毫末도업다

昨今米界의情勢를 綜合하여보면 弱材라고는 抑場側이賣贊成을하는關係上多少間 騰勢를阻止하는觀이잇슬뿐으로 其他는少毫도可擧할만한點이업다 要하면政府로부터 季節買上米의拂下와長期正租의 解除를許하는때는 數段反落을免치못할것으로누구나是認하는바나 그러나 政府는拂下와解除에對하야態度를旣이定한바잇서米價의瓦落을招致하지안을程度에서善處할모양이며又는日本內地及朝鮮地方을통하야 旱氣가甚하야植付不安의嫌이업지아니함으로大勢의昂騰은到底히 否定할수업다 그러나値頃觀의關係로買警戒하는感이잇슴으로 市勢는늘으면서도遲遲한步調로稍稍高價를示할뿐이다

主力側인金メ는渡米를하기爲하야大邱、金泉、群山等地로부터 道其米를蒐集하는中인데 果然그調達의不數가 얼마인지 一般은疑問視하는바이다 萬一準備가完了되지못하야 煎退物이現出하게되는때는 此에서又復數段의暴騰을告하기가 十居八九인즉 中先을買하는것보다찰아리當限을買하는것이 妙味가잇슬것도갓다 何如間當限은二十一圓二十九錢에 發會되어繼續昂騰하엿슴으로 賣方는更히復讐할條地가업시 敗北의길을밟게되엿다

朝取期米取組高

▲當限(賣) [illegible] (買) [illegible]

南浦續進

入注不添이오 大口取引이업스나 期米高로續騰되어 ㊂三等二四、一五 四等二三、九五 一等白米一〇、[illegible]

大邱奔騰

產地上走임과 現物賣物薄으로 賣人이去益躊躇임으로 鑛强硬하야三十錢奔騰인 ㊂三等二三、九〇 四等二三、六〇 一等白米一〇、[illegible]

木浦强含

出廻四轄、道外不合이오 地場當用의小口取引이잇슬뿐으로續閑散하야期米高도意外不添이오 强含程度로保合이엇스니 ㊂三等二四、四〇 四等二四、二〇 一等白米一〇、三〇

金銀 白金 分析 賣買
高價買入
京城地金市
茶屋町一二〇(大陸商會跡)
電話光化門二五一六番

米界餘話

◇市勢는 低姿非的形勢로 新高價를示하야 本月中에는二十五十丁이나된다

◇高價에는 賣方으로서警戒는하지언정 買方으로서는 買入的行動을하지는못하는걸

◇賣方이期待하는바는 長期正租의解除인데 政府는何等의態度를決하지안는다

◇假或解除를한다할지라도 米價低落을招來하지안을程度에서行할것을可期

◇强材視되는것은그것뿐아니라 日氣조차 旱魃을繼續하야東에서 西에서 旱魃가일어나는모양

◇旱魃은 强材의第二條件인만큼降雨가잇다할지라도 그다지큰暴落은업슬듯

◇何如間大勢는 아즉도 昂騰할餘力이多하니 찰아리『오시메』買가良策일듯

問題의當限戰
日復日强化

當地의當限은 表現의取組가一萬二千餘石으로 納會期日이臨迫하여옴에도依然減少되어업시꾸준하게도버티어간다 買方主力側은丸福인데 日復日新高價를演出하야 今朝二十四圓七十錢臺의高價를示하엿슴에도 利退하지안코 絕對受米할覺悟를가지고잇스며 此에反하야 賣方 [illegible]

各地正米

京城續昂

期米高로 現物薄으로도三十五錢乃至五十錢의昂騰인 ㊂三等二十四圓八十錢 四等二十四圓六十五錢 一等白米十一圓

仁川昂騰

期米高를보고 日本內地入注가 相當히入한듯하야 精米側이買進함으로賣行이旺盛하야 氣配三十五錢乃至五十錢가량昂騰인 ㊂三等二四、八〇 四等二四、六五 一等白米一〇、四〇

群山續騰

日本內地入當은三、四十錢不合이오取引閑散이나마 期米新價躍進으로一段高를演하야二十錢高인 ㊂三等二四、五〇 四等二四、四〇 一等白米一一、四〇

釜山奔上

出廻二千叺當用의需要旺盛과 期米高에刺戟되어一氣로 四十錢奔上인 ㊂三等二四、四〇 四等二四、二〇 一等白米一〇、三〇 ◎取引高一三九八叺

堂島前場躍騰(大阪電話)

大阪當限의 不非側一萬石의依括成立과 東京에서 山種이昨後場八千石의買米로 依然買氣가沸騰되어 當限中心으로新價를다투어 活躍하얏는데 寄後는利食으로 一息商勢를示하야 小反落을告하얏다

▲中限(寄) [illegible]
▲先限(寄) [illegible]

金融

海外經濟 (廿二日)

倫敦銀塊	[illegible]
紐育銀塊	[illegible]
對英爲替	[illegible]
對米爲替	[illegible]

朝鮮銀行券 [illegible]

日本銀行券 [illegible]

京城手形交換 [illegible]

東京金利 [illegible]

大阪金利 [illegible]

對外爲替 [illegible]

金買入價 [illegible]

米穀

京城正米 (廿二日) [illegible]

仁川正米 [illegible]

大阪正米標準價格 [illegible]

京城雜穀 [illegible]

仁川大豆 [illegible]

商品

京城綿布 [illegible]

大阪綿絲 [illegible]

天外豆粕 [illegible]

日本麥粉時勢 [illegible]

滿洲商況 [illegible]

大連特產時勢 [illegible]

營口特產時價 [illegible]

株式

朝取短期 [illegible]

朝取短期賣買 [illegible]

東京短期東新 [illegible]

東京東新取組 [illegible]

東京現株 [illegible]

大阪短期 [illegible]

大阪長期 [illegible]

算定代引日步 [illegible]

期米

朝取短期 [illegible]

朝取賣買高 [illegible]

朝取取組高 [illegible]

朝鮮內各地期米 [illegible]

大阪期米 [illegible]

大阪期米取組 [illegible]

東京期米 [illegible]

日本各地期米 [illegible]

大阪市中在米高 [illegible]

商品

大阪綿絲 [illegible]

大阪棉花 [illegible]

大阪人絹 [illegible]

橫濱生絲 [illegible]

大阪砂糖 [illegible]

海外砂糖 [illegible]